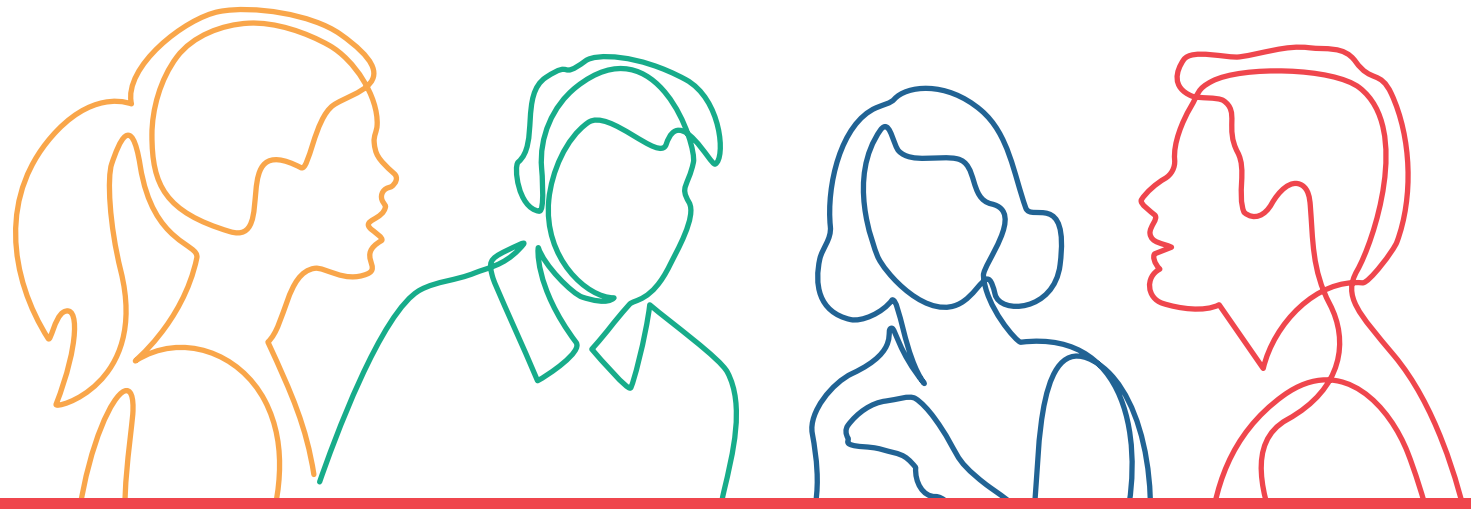

Misura per la riduzione degli oneri a carico delle famiglie e per favorire l'accesso ai servizi 0-3

Il Comune di Montescudo - Monte Colombo, grazie all'adesione al progetto, garantisce per l'a.e. 2025/2026 la continuità della misura "Al nido con la Regione" consentendo di ridurre le rette a carico delle famiglie con ISEE pari o inferiore a €. 26.000,00. Lo scopo è quello sostegno alle famiglie in condizioni economiche svantaggiate e di promozione della conciliazione vita-lavoro.

Percorso approvato dalla Regione Emilia-Romagna con Delibera di Giunta regionale n. 796 del 26/05/2025

Rif. PA. 2025 -24899/RER

Soggetto attuatore Comune di Montescudo - Monte Colombo

Cos'è il Fondo sociale europeo Plus

Il Fondo sociale europeo Plus è il principale strumento finanziario con cui l'**Europa investe sulle persone** per **qualificare le competenze** dei cittadini, rafforzare la loro capacità di affrontare i cambiamenti del mercato del lavoro, promuovere un'**occupazione di qualità** e **contrastare le diseguaglianze** economiche, sociali, di genere e generazionali.

Il Programma Fse+ 2021-2027 della Regione Emilia-Romagna

La Regione Emilia-Romagna, attraverso un percorso di confronto con gli enti locali, gli stakeholder e il partenariato economico e sociale, ha elaborato la propria strategia di programmazione delle risorse disponibili, pari a **oltre 1 miliardo di euro**. Il Programma costituisce il principale strumento per attuare a livello regionale il **Pilastro europeo dei diritti sociali**. I progetti finanziati con risorse Fse+ sono selezionati dalla Regione attraverso procedure ad evidenza pubblica che garantiscono qualità e trasparenza. È così che il Programma regionale si trasforma in **opportunità concrete per le persone e per le imprese** ed è così che la Regione investe sul futuro della propria comunità.

formazionelavoro@regione.emilia-romagna.it

formazionelavoro.regione.emilia-romagna.it

COESIONE ITALIA 21-27 EMILIA-ROMAGNA

Cofinanziato dall'Unione europea

REPVBBLICA ITALIANA

RegioneEmilia-Romagna

PROGETTO REALIZZATO GRAZIE AI FONDI EUROPEI DELLA REGIONE EMILIA-ROMAGNA